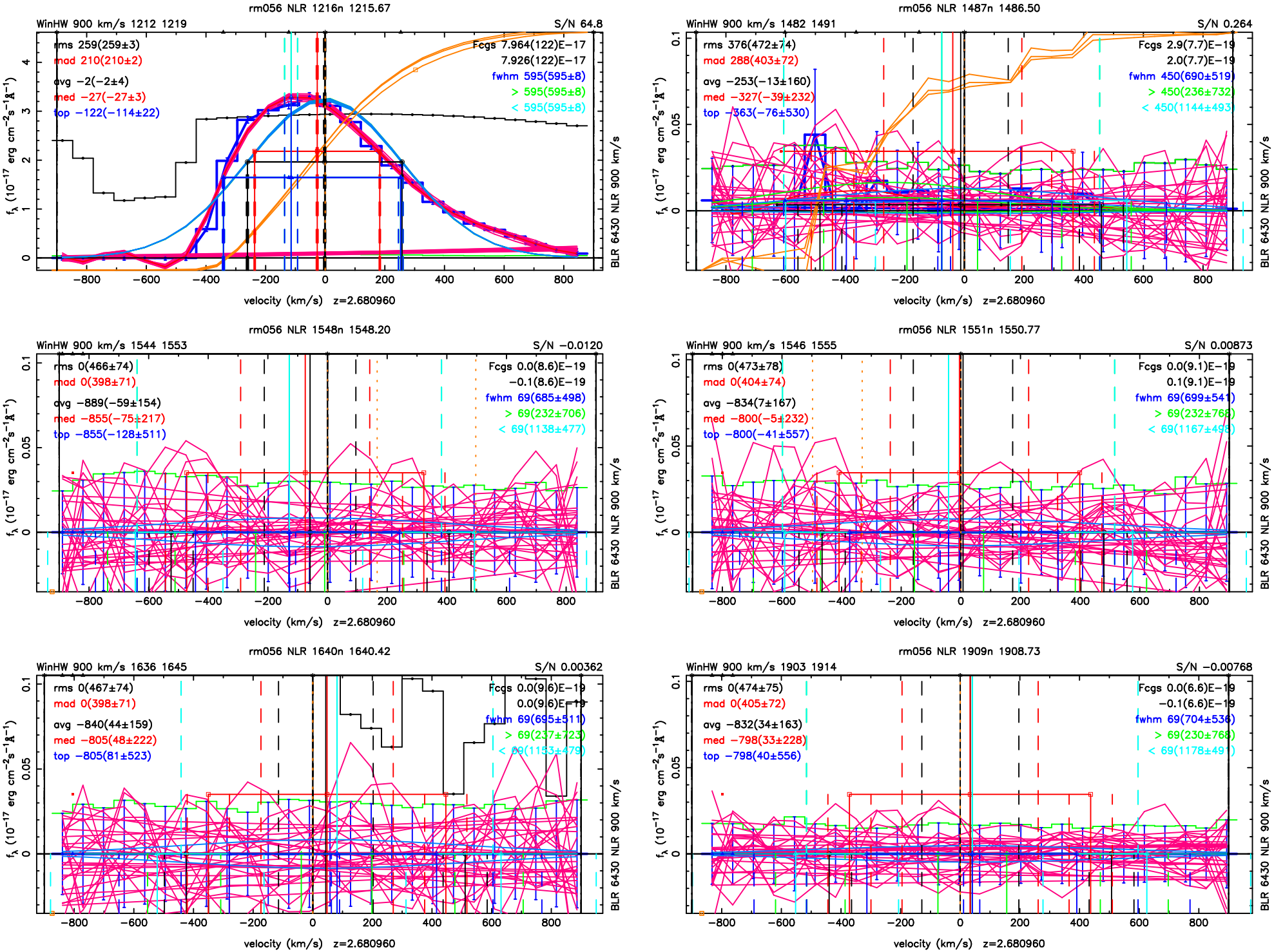
rm056 NLR 1216n 1215.67
WinHW 900 km/s 1212 1219
S/N 64.8
rms 259(259±3)
mad 210(210±2)
avg −2(−2±4)
med −27(−27±3)
top −122(−114±22)
Fcgs 7.964(122)E−17
7.926(122)E−17
fwhm 595(595±8)
> 595(595±8)
< 595(595±8)
rm056 NLR 1487n 1486.50
WinHW 900 km/s 1482 1491
S/N 0.264
rms 376(472±74)
mad 288(403±72)
avg −253(−13±160)
med −327(−39±232)
top −363(−76±530)
Fcgs 2.9(7.7)E−19
2.0(7.7)E−19
fwhm 450(690±519)
> 450(236±732)
< 450(1144±493)
rm056 NLR 1548n 1548.20
WinHW 900 km/s 1544 1553
S/N −0.0120
rms 0(466±74)
mad 0(398±71)
avg −889(−59±154)
med −855(−75±217)
top −855(−128±511)
Fcgs 0.0(8.6)E−19
−0.1(8.6)E−19
fwhm 69(685±498)
> 69(232±706)
< 69(1138±477)
rm056 NLR 1551n 1550.77
WinHW 900 km/s 1546 1555
S/N 0.00873
rms 0(473±78)
mad 0(404±74)
avg −834(7±167)
med −800(−5±232)
top −800(−41±557)
Fcgs 0.0(9.1)E−19
0.1(9.1)E−19
fwhm 69(699±541)
> 69(232±768)
< 69(1167±498)
rm056 NLR 1640n 1640.42
WinHW 900 km/s 1636 1645
S/N 0.00362
rms 0(467±74)
mad 0(398±71)
avg −840(44±159)
med −805(48±222)
top −805(81±523)
Fcgs 0.0(9.6)E−19
0.0(9.6)E−19
fwhm 69(695±511)
> 69(237±723)
< 69(1153±479)
rm056 NLR 1909n 1908.73
WinHW 900 km/s 1903 1914
S/N −0.00768
rms 0(474±75)
mad 0(405±72)
avg −832(34±163)
med −798(33±228)
top −798(40±556)
Fcgs 0.0(6.6)E−19
−0.1(6.6)E−19
fwhm 69(704±536)
> 69(230±768)
< 69(1178±491)
f_λ (10^{-17} erg cm^{-2}s^{-1}Å^{-1})
velocity (km/s) z=2.680960
BLR 6430 NLR 900 km/s