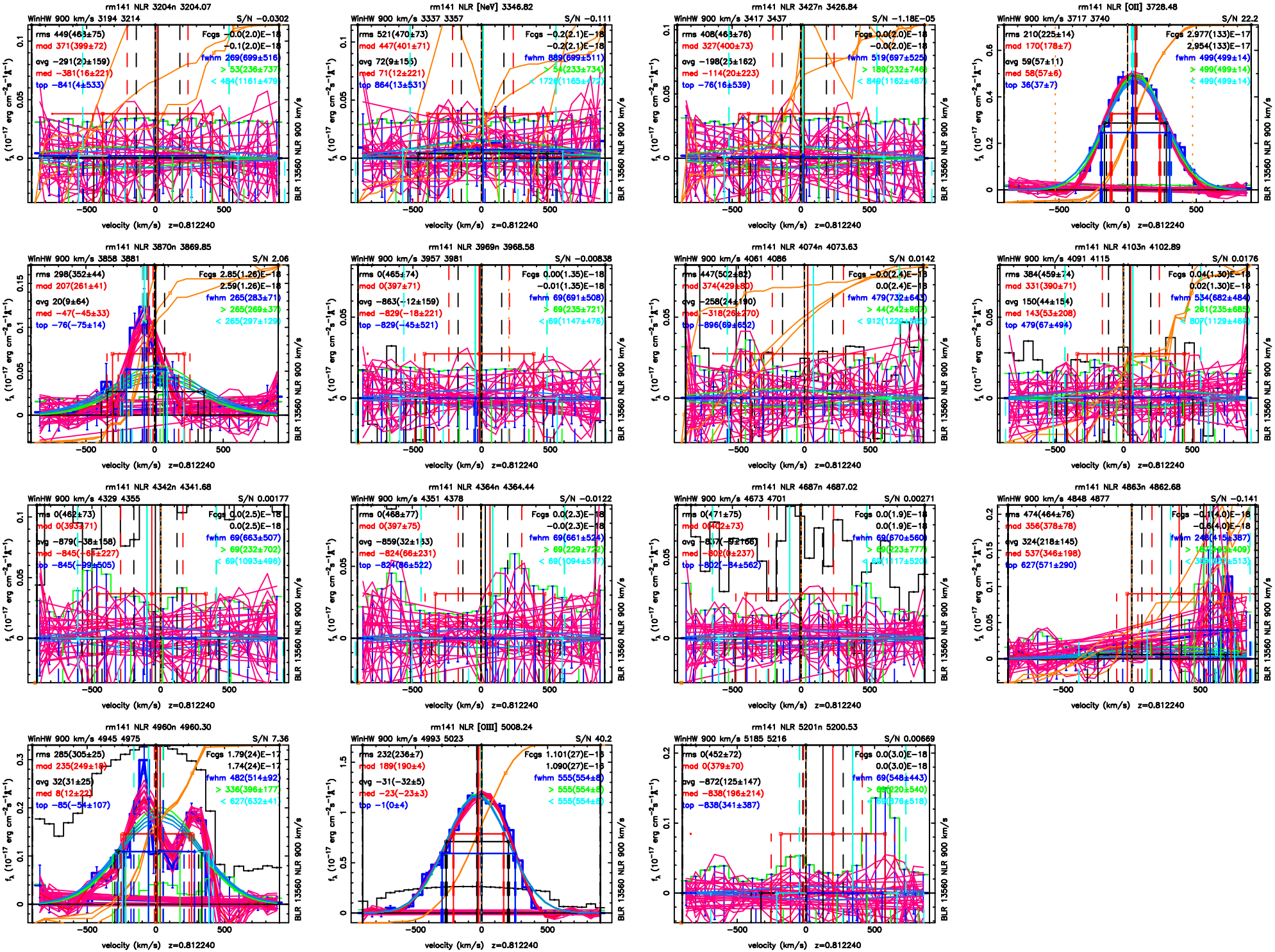
rm141 NLR 3204n 3204.07
WinHW 900 km/s 3194 3214
S/N −0.0302
rms 449(463±75)
mod 371(399±72)
avg −291(20±159)
med −381(16±221)
top −841(4±533)
Fcgs −0.0(2.0)E−18
−0.1(2.0)E−18
fwhm 269(699±516)
> 53(236±737)
< 484(1161±479)
rm141 NLR [NeV] 3346.82
WinHW 900 km/s 3337 3357
S/N −0.111
rms 521(470±73)
mod 447(401±71)
avg 72(9±155)
med 71(12±221)
top 864(13±531)
Fcgs −0.2(2.1)E−18
−0.2(2.1)E−18
fwhm 889(699±511)
> 54(233±734)
< 1726(1165±472)
rm141 NLR 3427n 3426.84
WinHW 900 km/s 3417 3437
S/N −1.18E−05
rms 408(463±76)
mod 327(400±73)
avg −198(25±162)
med −114(20±223)
top −76(16±539)
Fcgs 0.0(2.0)E−18
−0.0(2.0)E−18
fwhm 519(697±525)
> 189(232±746)
< 849(1162±487)
rm141 NLR [OII] 3728.48
WinHW 900 km/s 3717 3740
S/N 22.2
rms 210(225±14)
mod 170(178±7)
avg 59(57±11)
med 58(57±6)
top 36(37±7)
Fcgs 2.977(133)E−17
2.954(133)E−17
fwhm 499(499±14)
> 499(499±14)
< 499(499±14)
rm141 NLR 3870n 3869.85
WinHW 900 km/s 3858 3881
S/N 2.06
rms 298(352±44)
mod 207(261±41)
avg 20(9±64)
med −47(−45±33)
top −76(−75±14)
Fcgs 2.85(1.26)E−18
2.59(1.26)E−18
fwhm 265(283±71)
> 265(269±37)
< 265(297±129)
rm141 NLR 3969n 3968.58
WinHW 900 km/s 3957 3981
S/N −0.00838
rms 0(465±74)
mod 0(397±71)
avg −863(−12±159)
med −829(−18±221)
top −829(−45±521)
Fcgs 0.00(1.35)E−18
−0.01(1.35)E−18
fwhm 69(691±508)
> 69(235±721)
< 69(1147±476)
rm141 NLR 4074n 4073.63
WinHW 900 km/s 4061 4086
S/N 0.0142
rms 447(502±82)
mod 374(429±80)
avg −258(24±190)
med −318(26±270)
top −896(69±652)
Fcgs −0.0(2.4)E−18
0.0(2.4)E−18
fwhm 479(732±643)
> 44(242±897)
< 912(1223±
rm141 NLR 4103n 4102.89
WinHW 900 km/s 4091 4115
S/N 0.0176
rms 384(459±74)
mod 331(390±71)
avg 150(44±154)
med 143(53±208)
top 479(67±494)
Fcgs 0.04(1.30)E−18
0.02(1.30)E−18
fwhm 534(682±484)
> 261(235±685)
< 807(1129±46
rm141 NLR 4342n 4341.68
WinHW 900 km/s 4329 4355
S/N 0.00177
rms 0(462±73)
mod 0(393±71)
avg −879(−38±158)
med −845(−61±227)
top −845(−99±505)
Fcgs 0.0(2.5)E−18
0.0(2.5)E−18
fwhm 69(663±507)
> 69(232±702)
< 69(1093±496)
rm141 NLR 4364n 4364.44
WinHW 900 km/s 4351 4378
S/N −0.0122
rms 0(468±77)
mod 0(397±75)
avg −859(32±133)
med −824(66±231)
top −824(86±522)
Fcgs 0.0(2.3)E−18
−0.0(2.3)E−18
fwhm 69(661±524)
> 69(229±722)
< 69(1094±517)
rm141 NLR 4687n 4687.02
WinHW 900 km/s 4673 4701
S/N 0.00271
rms 0(471±75)
mod 0(402±73)
avg −837(−92±156)
med −802(0±237)
top −802(−34±562)
Fcgs 0.0(1.9)E−18
0.0(1.9)E−18
fwhm 69(670±560)
> 69(223±777)
< 69(1117±520)
rm141 NLR 4863n 4862.68
WinHW 900 km/s 4848 4877
S/N −0.141
rms 474(464±76)
mod 356(378±78)
avg 324(218±145)
med 537(346±198)
top 627(571±290)
Fcgs −0.1(4.0)E−18
−0.6(4.0)E−18
fwhm 249(415±387)
> 16(193±409)
< 39(
rm141 NLR 4960n 4960.30
WinHW 900 km/s 4945 4975
S/N 7.36
rms 285(305±25)
mod 235(249±18)
avg 32(31±25)
med 8(12±22)
top −85(−54±107)
Fcgs 1.79(24)E−17
1.74(24)E−17
fwhm 482(514±92)
> 336(396±177)
< 627(632±41
rm141 NLR [OIII] 5008.24
WinHW 900 km/s 4993 5023
S/N 40.2
rms 232(236±7)
mod 189(190±4)
avg −31(−32±5)
med −23(−23±3)
top −1(0±4)
Fcgs 1.101(27)E−16
1.090(27)E−16
fwhm 555(554±8)
> 555(554±8)
< 555(554±8)
rm141 NLR 5201n 5200.53
WinHW 900 km/s 5185 5216
S/N 0.00669
rms 0(452±72)
mod 0(379±70)
avg −872(125±147)
med −838(196±214)
top −838(341±387)
Fcgs 0.0(3.0)E−18
0.0(3.0)E−18
fwhm 69(548±443)
> 69(220±540)
< 69(876±518)
velocity (km/s) z=0.812240
f_λ (10^{-17} erg cm^{-2}s^{-1}Å^{-1})
BLR 13560 NLR 900 km/s