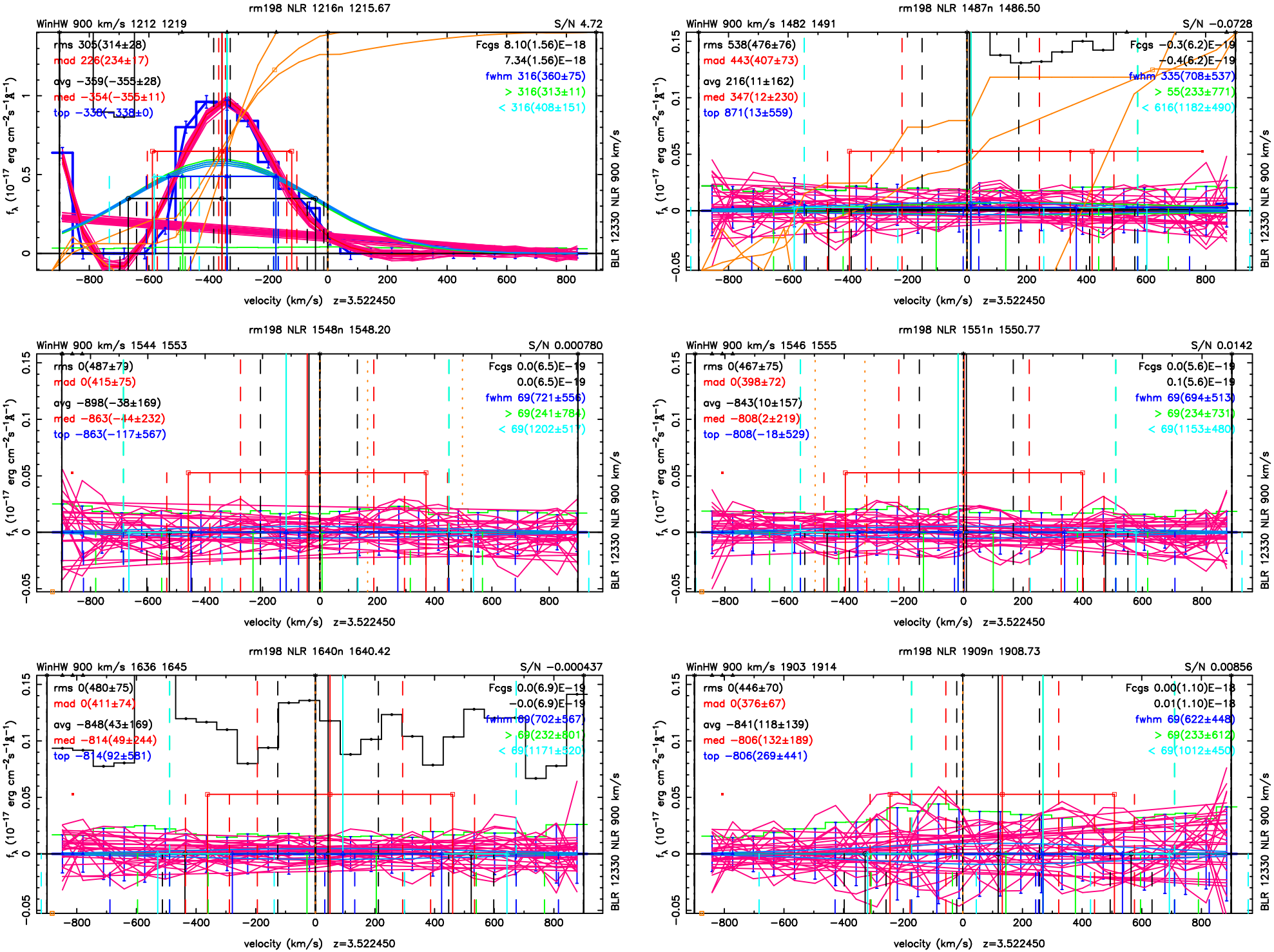
rm198 NLR 1216n 1215.67
WinHW 900 km/s 1212 1219
S/N 4.72
rms 305(314±28)
mad 226(234±17)
avg −359(−355±28)
med −354(−355±11)
top −336(−338±0)
Fcgs 8.10(1.56)E−18
7.34(1.56)E−18
fwhm 316(360±75)
> 316(313±11)
< 316(408±151)
rm198 NLR 1487n 1486.50
WinHW 900 km/s 1482 1491
S/N −0.0728
rms 538(476±76)
mad 443(407±73)
avg 216(11±162)
med 347(12±230)
top 871(13±559)
Fcgs −0.3(6.2)E−19
−0.4(6.2)E−19
fwhm 335(708±537)
> 55(233±771)
< 616(1182±490)
rm198 NLR 1548n 1548.20
WinHW 900 km/s 1544 1553
S/N 0.000780
rms 0(487±79)
mad 0(415±75)
avg −898(−38±169)
med −863(−44±232)
top −863(−117±567)
Fcgs 0.0(6.5)E−19
0.0(6.5)E−19
fwhm 69(721±556)
> 69(241±784)
< 69(1202±517)
rm198 NLR 1551n 1550.77
WinHW 900 km/s 1546 1555
S/N 0.0142
rms 0(467±75)
mad 0(398±72)
avg −843(10±157)
med −808(2±219)
top −808(−18±529)
Fcgs 0.0(5.6)E−19
0.1(5.6)E−19
fwhm 69(694±513)
> 69(234±731)
< 69(1153±480)
rm198 NLR 1640n 1640.42
WinHW 900 km/s 1636 1645
S/N −0.000437
rms 0(480±75)
mad 0(411±74)
avg −848(43±169)
med −814(49±244)
top −814(92±581)
Fcgs 0.0(6.9)E−19
−0.0(6.9)E−19
fwhm 69(702±567)
> 69(232±801)
< 69(1171±520)
rm198 NLR 1909n 1908.73
WinHW 900 km/s 1903 1914
S/N 0.00856
rms 0(446±70)
mad 0(376±67)
avg −841(118±139)
med −806(132±189)
top −806(269±441)
Fcgs 0.00(1.10)E−18
0.01(1.10)E−18
fwhm 69(622±448)
> 69(233±612)
< 69(1012±450)
f_λ (10^{-17} erg cm^{-2}s^{-1}Å^{-1})
velocity (km/s) z=3.522450
BLR 12330 NLR 900 km/s