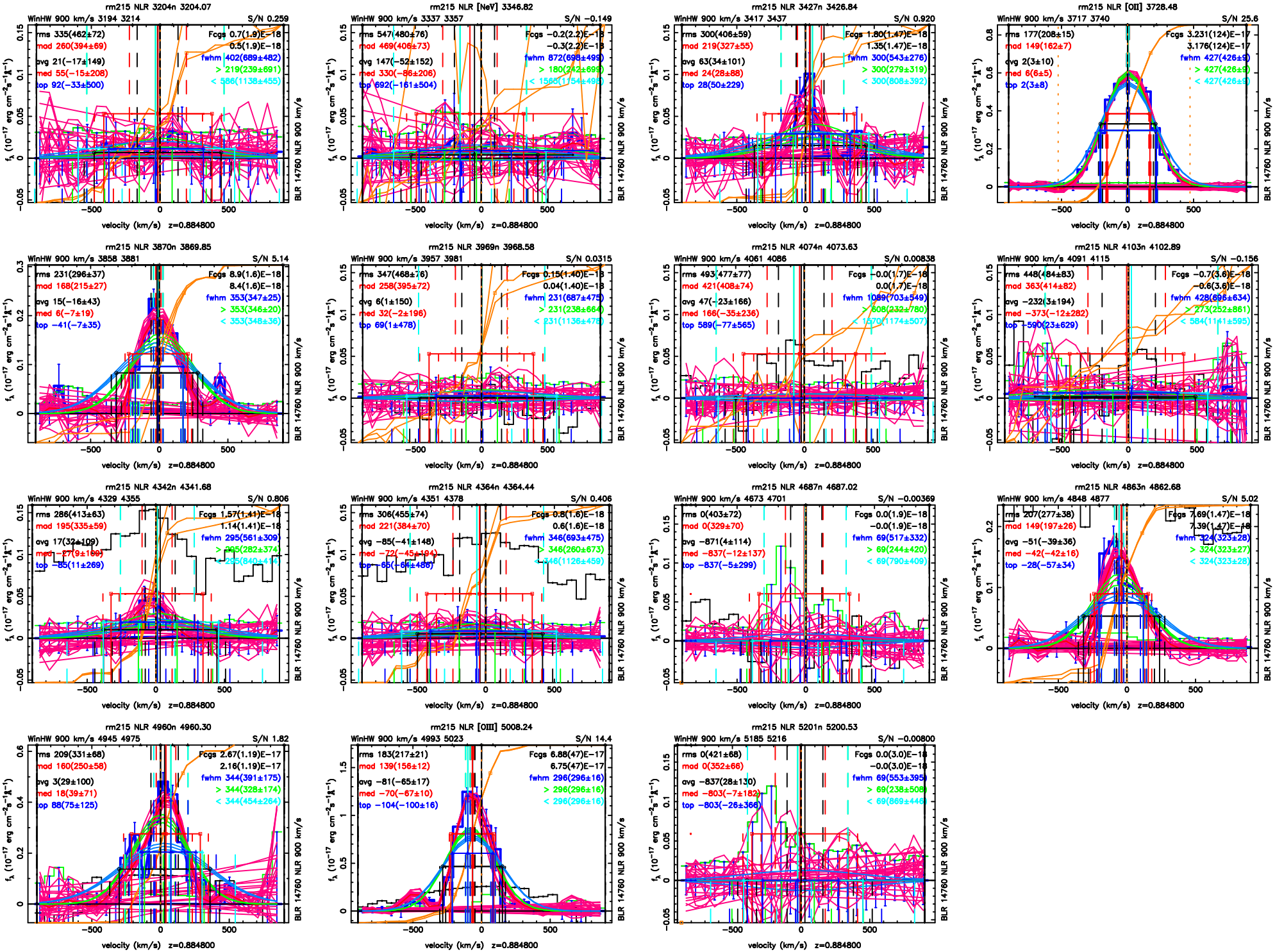
rm215 NLR 3204n 3204.07
WinHW 900 km/s 3194 3214
S/N 0.259
rms 335(462±72)
mod 260(394±69)
avg 21(−17±149)
med 55(−15±208)
top 92(−33±500)
Fcgs 0.7(1.9)E−18
0.5(1.9)E−18
fwhm 402(689±482)
> 219(239±691)
< 586(1138±455)
rm215 NLR [NeV] 3346.82
WinHW 900 km/s 3337 3357
S/N −0.149
rms 547(480±76)
mod 469(406±73)
avg 147(−52±152)
med 330(−86±206)
top 692(−161±504)
Fcgs −0.2(2.2)E−18
−0.3(2.2)E−18
fwhm 872(698±499)
> 180(242±699)
< 1585(1154±499)
rm215 NLR 3427n 3426.84
WinHW 900 km/s 3417 3437
S/N 0.920
rms 300(406±59)
mod 219(327±55)
avg 63(34±101)
med 24(28±88)
top 28(50±229)
Fcgs 1.80(1.47)E−18
1.35(1.47)E−18
fwhm 300(543±276)
> 300(279±319)
< 300(808±392)
rm215 NLR [OII] 3728.48
WinHW 900 km/s 3717 3740
S/N 25.6
rms 177(208±15)
mod 149(162±7)
avg 2(3±10)
med 6(6±5)
top 2(3±8)
Fcgs 3.231(124)E−17
3.176(124)E−17
fwhm 427(426±9)
> 427(426±9)
< 427(426±9)
rm215 NLR 3870n 3869.85
WinHW 900 km/s 3858 3881
S/N 5.14
rms 231(296±37)
mod 168(215±27)
avg 15(−16±43)
med 6(−7±19)
top −41(−7±35)
Fcgs 8.9(1.6)E−18
8.4(1.6)E−18
fwhm 353(347±25)
> 353(346±20)
< 353(348±36)
rm215 NLR 3969n 3968.58
WinHW 900 km/s 3957 3981
S/N 0.0315
rms 347(468±76)
mod 258(395±72)
avg 6(1±150)
med 32(−2±196)
top 69(1±478)
Fcgs 0.15(1.40)E−18
0.04(1.40)E−18
fwhm 231(687±475)
> 231(238±664)
< 231(1136±476)
rm215 NLR 4074n 4073.63
WinHW 900 km/s 4061 4086
S/N 0.00838
rms 493(477±77)
mod 421(408±74)
avg 47(−23±166)
med 166(−35±236)
top 589(−77±565)
Fcgs −0.0(1.7)E−18
0.0(1.7)E−18
fwhm 1089(703±549)
> 808(232±780)
< 1570(1174±507)
rm215 NLR 4103n 4102.89
WinHW 900 km/s 4091 4115
S/N −0.156
rms 448(484±83)
mod 363(414±82)
avg −232(3±194)
med −373(−12±282)
top −590(23±629)
Fcgs −0.7(3.6)E−18
−0.6(3.6)E−18
fwhm 428(696±634)
> 273(252±861)
< 584(1141±595)
rm215 NLR 4342n 4341.68
WinHW 900 km/s 4329 4355
S/N 0.806
rms 286(413±63)
mod 195(335±59)
avg 17(32±109)
med −27(9±186)
top −85(11±269)
Fcgs 1.57(1.41)E−18
1.14(1.41)E−18
fwhm 295(561±309)
> 295(282±374)
< 295(840±416)
rm215 NLR 4364n 4364.44
WinHW 900 km/s 4351 4378
S/N 0.406
rms 306(455±74)
mod 221(384±70)
avg −85(−41±148)
med −72(−45±194)
top −65(−64±486)
Fcgs 0.8(1.6)E−18
0.6(1.6)E−18
fwhm 346(693±475)
> 346(260±673)
< 346(1126±459)
rm215 NLR 4687n 4687.02
WinHW 900 km/s 4673 4701
S/N −0.00369
rms 0(403±72)
mod 0(329±70)
avg −871(4±114)
med −837(−12±137)
top −837(−5±299)
Fcgs 0.0(1.9)E−18
−0.0(1.9)E−18
fwhm 69(517±332)
> 69(244±420)
< 69(790±409)
rm215 NLR 4863n 4862.68
WinHW 900 km/s 4848 4877
S/N 5.02
rms 207(277±38)
mod 149(197±26)
avg −51(−39±36)
med −42(−42±16)
top −28(−57±34)
Fcgs 7.69(1.47)E−18
7.39(1.47)E−18
fwhm 324(323±28)
> 324(323±27)
< 324(323±28)
rm215 NLR 4960n 4960.30
WinHW 900 km/s 4945 4975
S/N 1.82
rms 209(331±68)
mod 160(250±58)
avg 3(29±100)
med 18(39±71)
top 88(75±125)
Fcgs 2.67(1.19)E−17
2.16(1.19)E−17
fwhm 344(391±175)
> 344(328±174)
< 344(454±264)
rm215 NLR [OIII] 5008.24
WinHW 900 km/s 4993 5023
S/N 14.4
rms 183(217±21)
mod 139(156±12)
avg −81(−65±17)
med −70(−67±10)
top −104(−100±16)
Fcgs 6.88(47)E−17
6.75(47)E−17
fwhm 296(296±16)
> 296(296±16)
< 296(296±16)
rm215 NLR 5201n 5200.53
WinHW 900 km/s 5185 5216
S/N −0.00800
rms 0(421±68)
mod 0(352±66)
avg −837(28±130)
med −803(−7±182)
top −803(−26±366)
Fcgs 0.0(3.0)E−18
−0.0(3.0)E−18
fwhm 69(553±395)
> 69(238±508)
< 69(869±448)
velocity (km/s) z=0.884800
f_λ (10^{-17} erg cm^{-2}s^{-1}Å^{-1})
BLR 14760 NLR 900 km/s