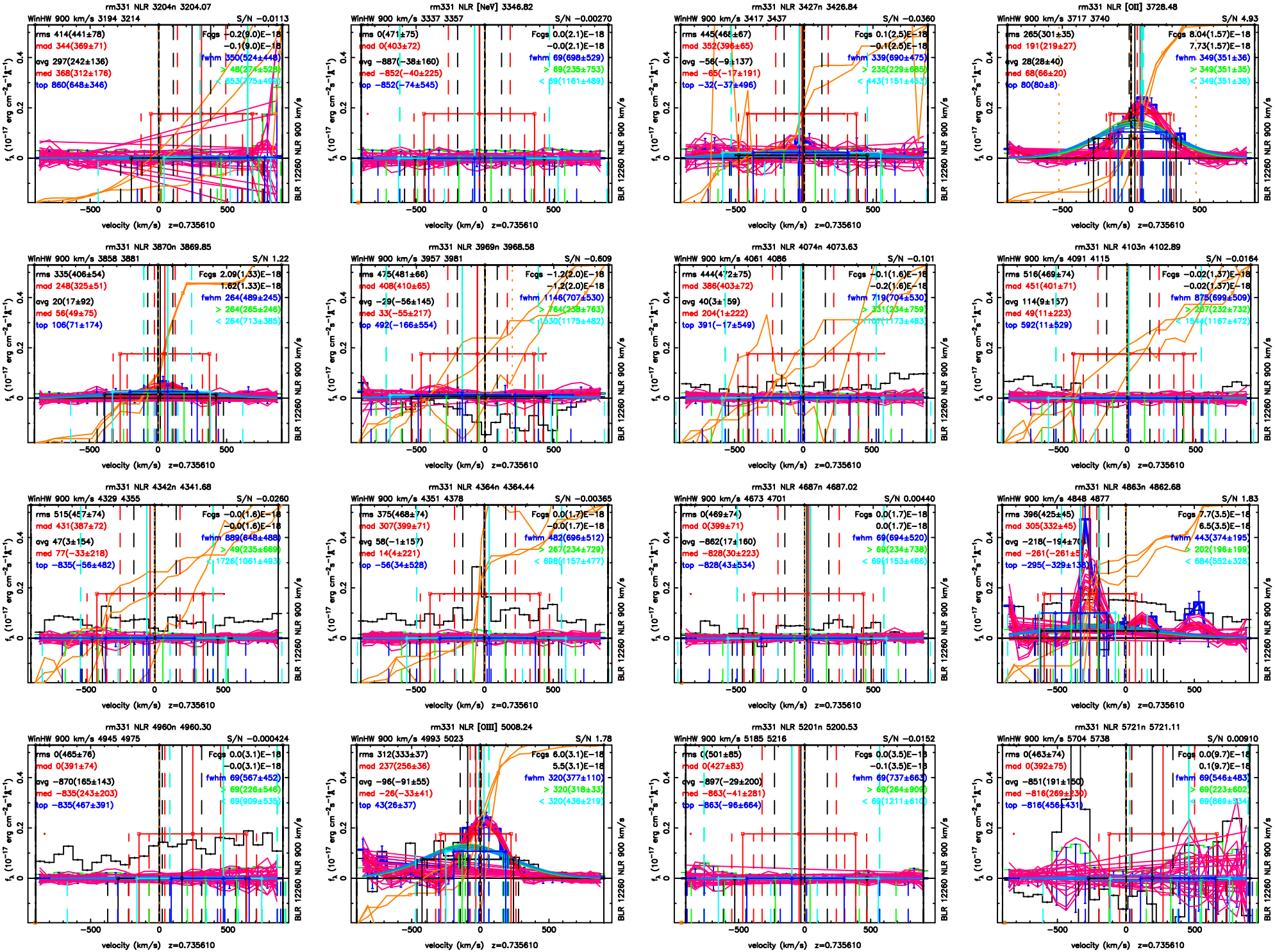
rm331 NLR 3204n 3204.07
WinHW 900 km/s 3194 3214
S/N −0.0113
rms 414(441±78)
mod 344(369±71)
avg 297(242±136)
med 368(312±176)
top 860(648±346)
Fcgs −0.2(9.0)E−18
−0.1(9.0)E−18
fwhm 350(524±448)
> 48(274±528)
< 653(775±493)
rm331 NLR [NeV] 3346.82
WinHW 900 km/s 3337 3357
S/N −0.00270
rms 0(471±75)
mod 0(403±72)
avg −887(−38±160)
med −852(−40±225)
top −852(−74±545)
Fcgs 0.0(2.1)E−18
−0.0(2.1)E−18
fwhm 69(698±529)
> 69(235±753)
< 69(1161±489)
rm331 NLR 3427n 3426.84
WinHW 900 km/s 3417 3437
S/N −0.0360
rms 445(466±67)
mod 352(396±65)
avg −56(−9±137)
med −65(−17±191)
top −32(−37±496)
Fcgs 0.1(2.5)E−18
−0.1(2.5)E−18
fwhm 339(690±475)
> 235(229±685)
< 443(1151±453)
rm331 NLR [OII] 3728.48
WinHW 900 km/s 3717 3740
S/N 4.93
rms 265(301±35)
mod 191(219±27)
avg 28(28±40)
med 68(66±20)
top 80(80±8)
Fcgs 8.04(1.57)E−18
7.73(1.57)E−18
fwhm 349(351±36)
> 349(351±35)
< 349(351±38)
rm331 NLR 3870n 3869.85
WinHW 900 km/s 3858 3881
S/N 1.22
rms 335(406±54)
mod 248(325±51)
avg 20(17±92)
med 56(49±75)
top 106(71±174)
Fcgs 2.09(1.33)E−18
1.62(1.33)E−18
fwhm 264(489±245)
> 264(265±246)
< 264(713±385)
rm331 NLR 3969n 3968.58
WinHW 900 km/s 3957 3981
S/N −0.609
rms 475(481±66)
mod 408(410±65)
avg −29(−56±145)
med 33(−55±217)
top 492(−166±554)
Fcgs −1.2(2.0)E−18
−1.2(2.0)E−18
fwhm 1146(707±530)
> 764(238±763)
< 1530(1175±482)
rm331 NLR 4074n 4073.63
WinHW 900 km/s 4061 4086
S/N −0.101
rms 444(472±75)
mod 386(403±72)
avg 40(3±159)
med 204(1±222)
top 391(−17±549)
Fcgs −0.1(1.6)E−18
−0.2(1.6)E−18
fwhm 719(704±530)
> 331(234±759)
< 1107(1173±483)
rm331 NLR 4103n 4102.89
WinHW 900 km/s 4091 4115
S/N −0.0164
rms 516(469±74)
mod 451(401±71)
avg 114(9±157)
med 49(11±223)
top 592(11±529)
Fcgs −0.02(1.37)E−18
−0.02(1.37)E−18
fwhm 875(699±509)
> 267(232±732)
< 1544(1167±472)
rm331 NLR 4342n 4341.68
WinHW 900 km/s 4329 4355
S/N −0.0260
rms 515(457±74)
mod 431(387±72)
avg 47(3±154)
med 77(−33±218)
top −835(−56±482)
Fcgs −0.0(1.6)E−18
−0.0(1.6)E−18
fwhm 889(648±488)
> 49(235±669)
< 1726(1061±493)
rm331 NLR 4364n 4364.44
WinHW 900 km/s 4351 4378
S/N −0.00365
rms 375(468±74)
mod 307(399±71)
avg 58(−1±157)
med 14(4±221)
top −56(34±528)
Fcgs 0.0(1.7)E−18
−0.0(1.7)E−18
fwhm 482(696±512)
> 267(234±729)
< 698(1157±477)
rm331 NLR 4687n 4687.02
WinHW 900 km/s 4673 4701
S/N 0.00440
rms 0(469±74)
mod 0(399±71)
avg −862(17±160)
med −828(30±223)
top −828(43±534)
Fcgs 0.0(1.7)E−18
0.0(1.7)E−18
fwhm 69(694±520)
> 69(234±738)
< 69(1153±486)
rm331 NLR 4863n 4862.68
WinHW 900 km/s 4848 4877
S/N 1.83
rms 396(425±45)
mod 305(332±45)
avg −218(−194±76)
med −261(−261±5
top −295(−329±138)
Fcgs 7.7(3.5)E−18
6.5(3.5)E−18
fwhm 443(374±195)
> 202(196±199)
< 684(552±328)
rm331 NLR 4960n 4960.30
WinHW 900 km/s 4945 4975
S/N −0.000424
rms 0(465±76)
mod 0(391±74)
avg −870(165±143)
med −835(243±203)
top −835(467±391)
Fcgs 0.0(3.1)E−18
−0.0(3.1)E−18
fwhm 69(567±452)
> 69(226±546)
< 69(909±535)
rm331 NLR [OIII] 5008.24
WinHW 900 km/s 4993 5023
S/N 1.78
rms 312(333±37)
mod 237(256±36)
avg −96(−91±55)
med −26(−33±41)
top 43(26±37)
Fcgs 6.0(3.1)E−18
5.5(3.1)E−18
fwhm 320(377±110)
> 320(318±33)
< 320(436±219)
rm331 NLR 5201n 5200.53
WinHW 900 km/s 5185 5216
S/N −0.0152
rms 0(501±85)
mod 0(427±83)
avg −897(−29±200)
med −863(−41±281)
top −863(−96±664)
Fcgs 0.0(3.5)E−18
−0.1(3.5)E−18
fwhm 69(737±663)
> 69(264±908)
< 69(1211±610)
rm331 NLR 5721n 5721.11
WinHW 900 km/s 5704 5738
S/N 0.00910
rms 0(463±74)
mod 0(392±75)
avg −851(191±150)
med −816(269±230)
top −816(456±431)
Fcgs 0.0(9.7)E−18
0.1(9.7)E−18
fwhm 69(546±483)
> 69(223±602)
< 69(869±534)
velocity (km/s) z=0.735610
f_λ (10^{-17} erg cm^{-2}s^{-1}Å^{-1})
BLR 12260 NLR 900 km/s