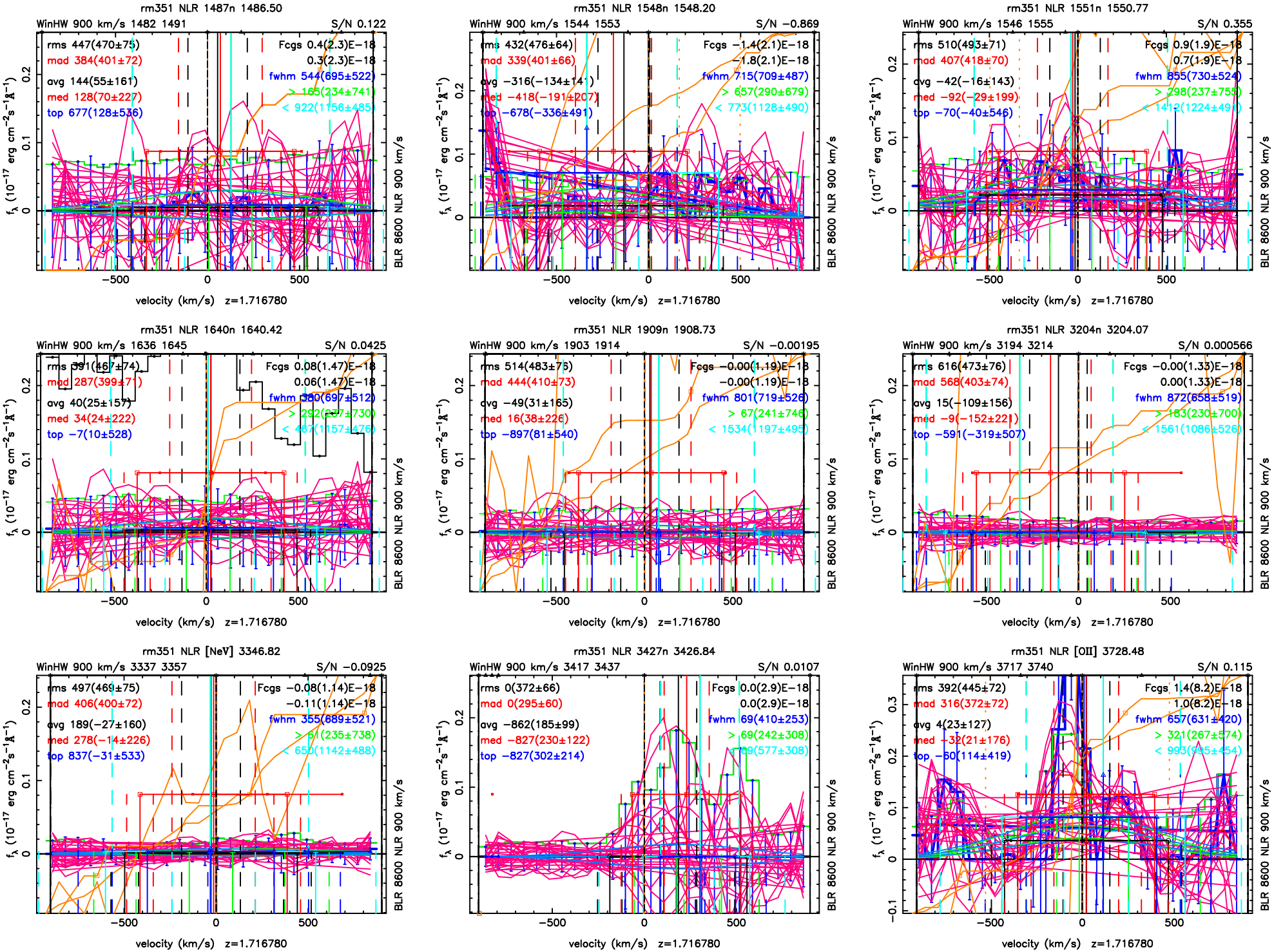
rm351 NLR 1487n 1486.50
WinHW 900 km/s 1482 1491
S/N 0.122
rms 447(470±75)
mad 384(401±72)
avg 144(55±161)
med 128(70±227)
top 677(128±536)
Fcgs 0.4(2.3)E−18
0.3(2.3)E−18
fwhm 544(695±522)
> 165(234±741)
< 922(1156±485)
rm351 NLR 1548n 1548.20
WinHW 900 km/s 1544 1553
S/N −0.869
rms 432(476±64)
mad 339(401±66)
avg −316(−134±141)
med −418(−191±207)
top −678(−336±491)
Fcgs −1.4(2.1)E−18
−1.8(2.1)E−18
fwhm 715(709±487)
> 657(290±679)
< 773(1128±490)
rm351 NLR 1551n 1550.77
WinHW 900 km/s 1546 1555
S/N 0.355
rms 510(493±71)
mad 407(418±70)
avg −42(−16±143)
med −92(−29±199)
top −70(−40±546)
Fcgs 0.9(1.9)E−18
0.7(1.9)E−18
fwhm 855(730±524)
> 298(237±755)
< 1412(1224±491)
rm351 NLR 1640n 1640.42
WinHW 900 km/s 1636 1645
S/N 0.0425
rms 391(467±74)
mad 287(399±71)
avg 40(25±157)
med 34(24±222)
top −7(10±528)
Fcgs 0.08(1.47)E−18
0.06(1.47)E−18
fwhm 380(697±512)
> 292(237±730)
< 467(1157±476)
rm351 NLR 1909n 1908.73
WinHW 900 km/s 1903 1914
S/N −0.00195
rms 514(483±73)
mad 444(410±73)
avg −49(31±165)
med 16(38±226)
top −897(81±540)
Fcgs −0.00(1.19)E−18
−0.00(1.19)E−18
fwhm 801(719±526)
> 67(241±746)
< 1534(1197±495)
rm351 NLR 3204n 3204.07
WinHW 900 km/s 3194 3214
S/N 0.000566
rms 616(473±76)
mad 568(403±74)
avg 15(−109±156)
med −9(−152±221)
top −591(−319±507)
Fcgs −0.00(1.33)E−18
0.00(1.33)E−18
fwhm 872(658±519)
> 183(230±700)
< 1561(1086±526)
rm351 NLR [NeV] 3346.82
WinHW 900 km/s 3337 3357
S/N −0.0925
rms 497(469±75)
mad 406(400±72)
avg 189(−27±160)
med 278(−14±226)
top 837(−31±533)
Fcgs −0.08(1.14)E−18
−0.11(1.14)E−18
fwhm 355(689±521)
> 51(235±738)
< 650(1142±488)
rm351 NLR 3427n 3426.84
WinHW 900 km/s 3417 3437
S/N 0.0107
rms 0(372±66)
mad 0(295±60)
avg −862(185±99)
med −827(230±122)
top −827(302±214)
Fcgs 0.0(2.9)E−18
0.0(2.9)E−18
fwhm 69(410±253)
> 69(242±308)
< 69(577±308)
rm351 NLR [OII] 3728.48
WinHW 900 km/s 3717 3740
S/N 0.115
rms 392(445±72)
mad 316(372±72)
avg 4(23±127)
med −32(21±176)
top −60(114±419)
Fcgs 1.4(8.2)E−18
1.0(8.2)E−18
fwhm 657(631±420)
> 321(267±574)
< 993(995±454)
f_λ (10^{-17} erg cm^{-2}s^{-1}Å^{-1})
BLR 8600 NLR 900 km/s
velocity (km/s) z=1.716780