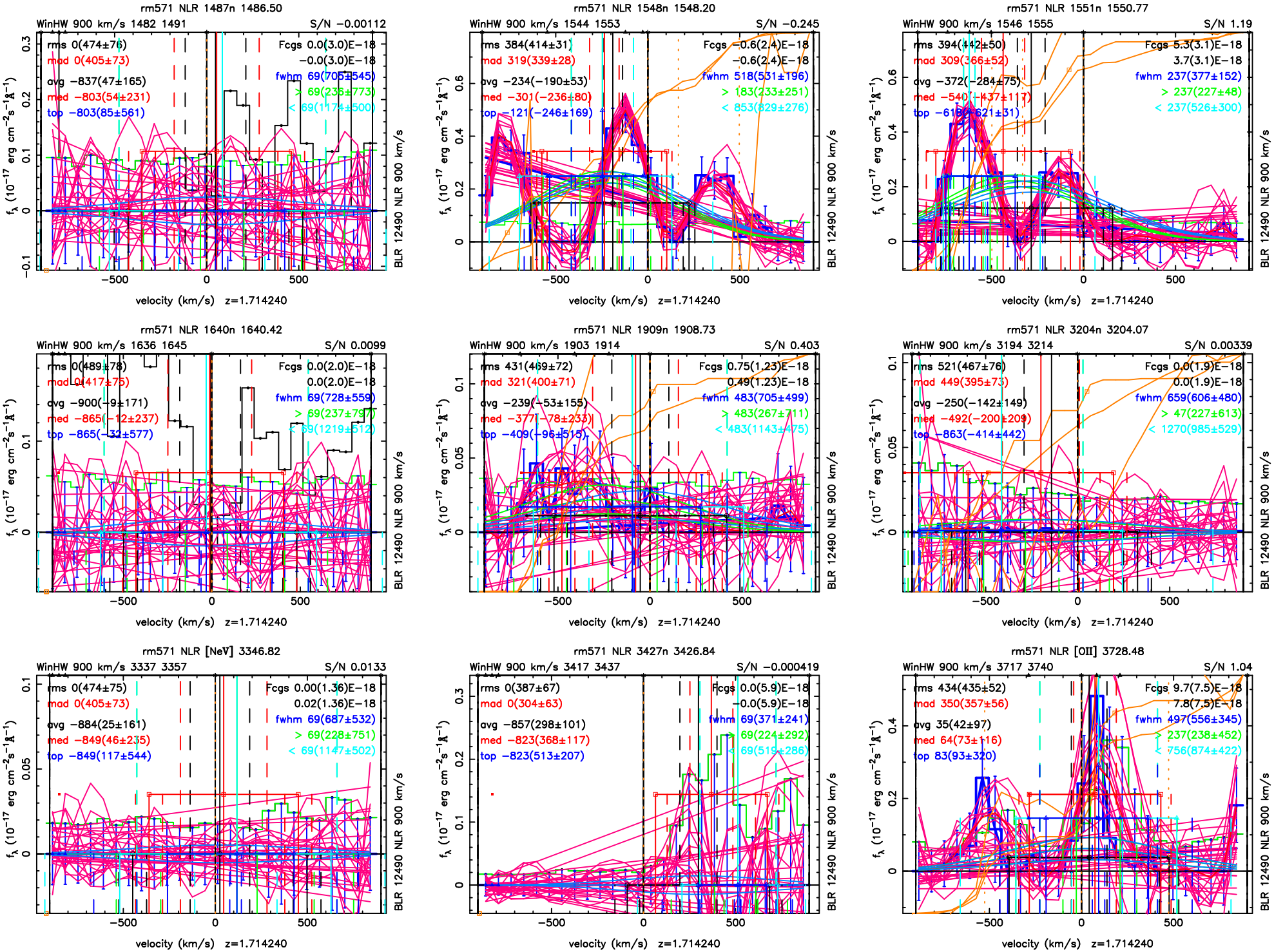
rm571 NLR 1487n 1486.50
WinHW 900 km/s 1482 1491
S/N −0.00112
rms 0(474±76)
mad 0(405±73)
avg −837(47±165)
med −803(54±231)
top −803(85±561)
Fcgs 0.0(3.0)E−18
−0.0(3.0)E−18
fwhm 69(705±545)
> 69(235±773)
< 69(1174±500)
rm571 NLR 1548n 1548.20
WinHW 900 km/s 1544 1553
S/N −0.245
rms 384(414±31)
mad 319(339±28)
avg −234(−190±53)
med −301(−236±80)
top −121(−246±169)
Fcgs −0.6(2.4)E−18
−0.6(2.4)E−18
fwhm 518(531±196)
> 183(233±251)
< 853(829±276)
rm571 NLR 1551n 1550.77
WinHW 900 km/s 1546 1555
S/N 1.19
rms 394(442±50)
mad 309(366±52)
avg −372(−284±75)
med −540(−437±117)
top −61[illegible]621±31)
Fcgs 5.3(3.1)E−18
3.7(3.1)E−18
fwhm 237(377±152)
> 237(227±48)
< 237(526±300)
rm571 NLR 1640n 1640.42
WinHW 900 km/s 1636 1645
S/N 0.0099
rms 0(489±78)
mad 0(417±75)
avg −900(−9±171)
med −865(−12±237)
top −865(−32±577)
Fcgs 0.0(2.0)E−18
0.0(2.0)E−18
fwhm 69(728±559)
> 69(237±797)
< 69(1219±512)
rm571 NLR 1909n 1908.73
WinHW 900 km/s 1903 1914
S/N 0.403
rms 431(469±72)
mad 321(400±71)
avg −239(−53±155)
med −377(−78±233)
top −409(−96±515)
Fcgs 0.75(1.23)E−18
0.49(1.23)E−18
fwhm 483(705±499)
> 483(267±711)
< 483(1143±475)
rm571 NLR 3204n 3204.07
WinHW 900 km/s 3194 3214
S/N 0.00339
rms 521(467±76)
mad 449(395±73)
avg −250(−142±149)
med −492(−200±209)
top −863(−414±442)
Fcgs 0.0(1.9)E−18
0.0(1.9)E−18
fwhm 659(606±480)
> 47(227±613)
< 1270(985±529)
rm571 NLR [NeV] 3346.82
WinHW 900 km/s 3337 3357
S/N 0.0133
rms 0(474±75)
mad 0(405±73)
avg −884(25±161)
med −849(46±235)
top −849(117±544)
Fcgs 0.00(1.36)E−18
0.02(1.36)E−18
fwhm 69(687±532)
> 69(228±751)
< 69(1147±502)
rm571 NLR 3427n 3426.84
WinHW 900 km/s 3417 3437
S/N −0.000419
rms 0(387±67)
mad 0(304±63)
avg −857(298±101)
med −823(368±117)
top −823(513±207)
Fcgs 0.0(5.9)E−18
−0.0(5.9)E−18
fwhm 69(371±241)
> 69(224±292)
< 69(519±286)
rm571 NLR [OII] 3728.48
WinHW 900 km/s 3717 3740
S/N 1.04
rms 434(435±52)
mad 350(357±56)
avg 35(42±97)
med 64(73±116)
top 83(93±320)
Fcgs 9.7(7.5)E−18
7.8(7.5)E−18
fwhm 497(556±345)
> 237(238±452)
< 756(874±422)
f_λ (10^{-17} erg cm^{-2}s^{-1}Å^{-1})
BLR 12490 NLR 900 km/s
velocity (km/s) z=1.714240