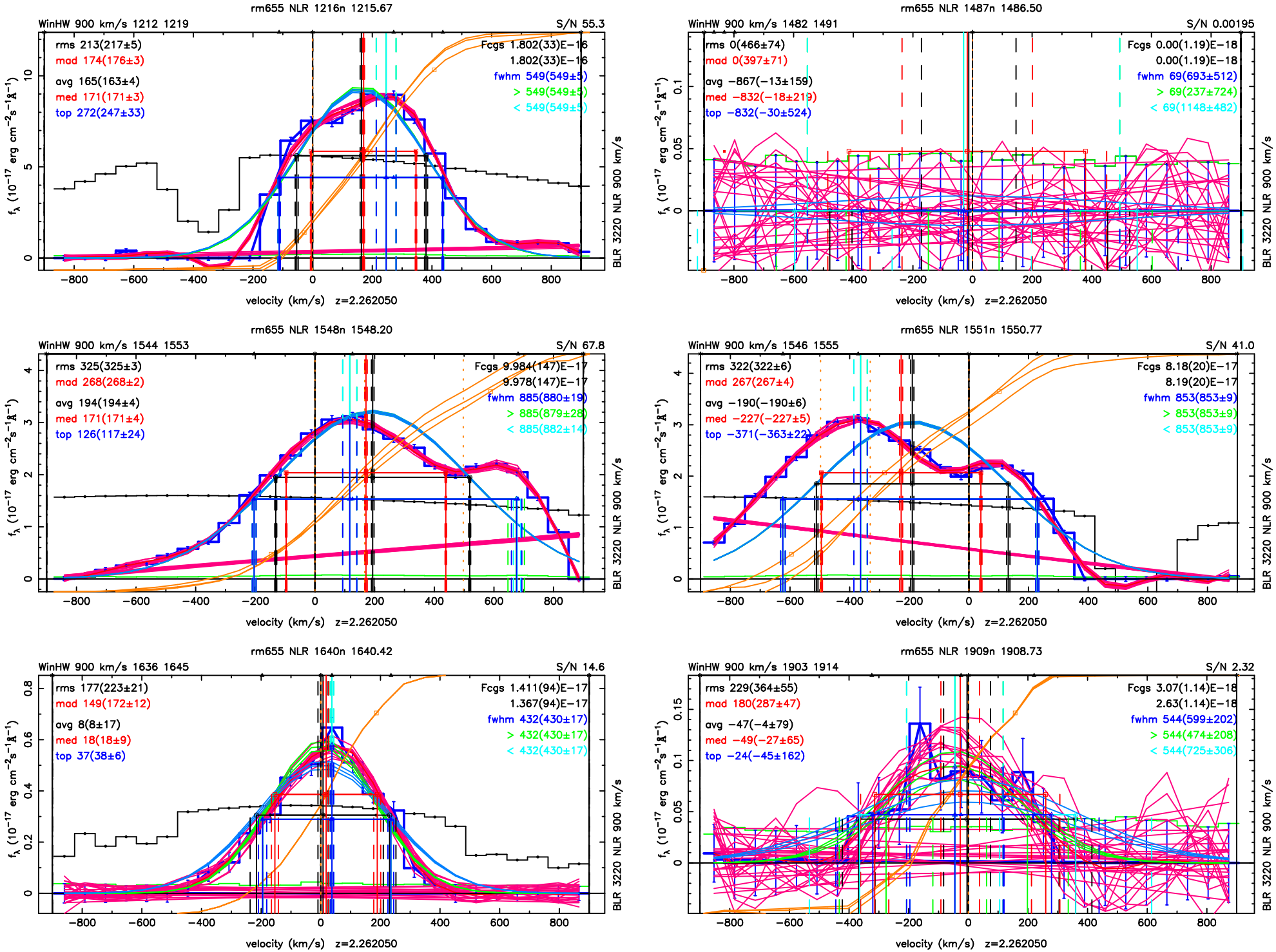
rm655 NLR 1216n 1215.67
WinHW 900 km/s 1212 1219
S/N 55.3
rms 213(217±5)
mad 174(176±3)
avg 165(163±4)
med 171(171±3)
top 272(247±33)
Fcgs 1.802(33)E−16
1.802(33)E−16
fwhm 549(549±5)
> 549(549±5)
< 549(549±5)
rm655 NLR 1487n 1486.50
WinHW 900 km/s 1482 1491
S/N 0.00195
rms 0(466±74)
mad 0(397±71)
avg −867(−13±159)
med −832(−18±219)
top −832(−30±524)
Fcgs 0.00(1.19)E−18
0.00(1.19)E−18
fwhm 69(693±512)
> 69(237±724)
< 69(1148±482)
rm655 NLR 1548n 1548.20
WinHW 900 km/s 1544 1553
S/N 67.8
rms 325(325±3)
mad 268(268±2)
avg 194(194±4)
med 171(171±4)
top 126(117±24)
Fcgs 9.984(147)E−17
9.978(147)E−17
fwhm 885(880±19)
> 885(879±28)
< 885(882±14)
rm655 NLR 1551n 1550.77
WinHW 900 km/s 1546 1555
S/N 41.0
rms 322(322±6)
mad 267(267±4)
avg −190(−190±6)
med −227(−227±5)
top −371(−363±22)
Fcgs 8.18(20)E−17
8.19(20)E−17
fwhm 853(853±9)
> 853(853±9)
< 853(853±9)
rm655 NLR 1640n 1640.42
WinHW 900 km/s 1636 1645
S/N 14.6
rms 177(223±21)
mad 149(172±12)
avg 8(8±17)
med 18(18±9)
top 37(38±6)
Fcgs 1.411(94)E−17
1.367(94)E−17
fwhm 432(430±17)
> 432(430±17)
< 432(430±17)
rm655 NLR 1909n 1908.73
WinHW 900 km/s 1903 1914
S/N 2.32
rms 229(364±55)
mad 180(287±47)
avg −47(−4±79)
med −49(−27±65)
top −24(−45±162)
Fcgs 3.07(1.14)E−18
2.63(1.14)E−18
fwhm 544(599±202)
> 544(474±208)
< 544(725±306)
f_λ (10^{-17} erg cm^{-2}s^{-1}Å^{-1})
velocity (km/s) z=2.262050
BLR 3220 NLR 900 km/s