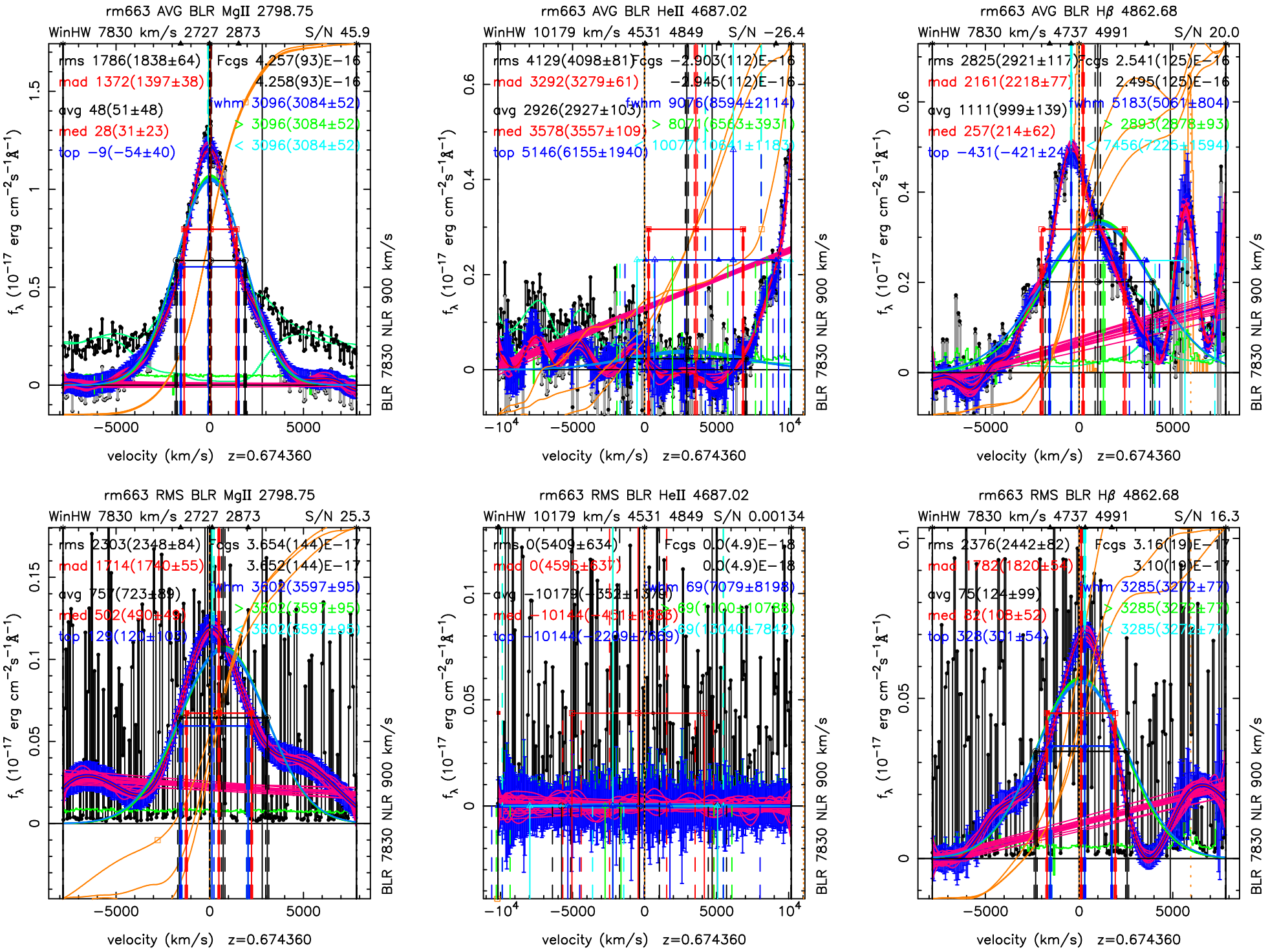
rm663 AVG BLR MgII 2798.75
WinHW 7830 km/s 2727 2873 S/N 45.9
rms 1786(1838±64) Fcgs 4.257(93)E−16
mad 1372(1397±38) 4.258(93)E−16
avg 48(51±48) fwhm 3096(3084±52)
med 28(31±23) > 3096(3084±52)
top −9(−54±40) < 3096(3084±52)
rm663 AVG BLR HeII 4687.02
WinHW 10179 km/s 4531 4849 S/N −26.4
rms 4129(4098±81) Fcgs −2.903(112)E−16
mad 3292(3279±61) −2.945(112)E−16
avg 2926(2927±103) fwhm 9076(8594±2114)
med 3578(3557±109) > 8071(6563±3931)
top 5146(6155±1940) < 10077(10641±1183)
rm663 AVG BLR Hβ 4862.68
WinHW 7830 km/s 4737 4991 S/N 20.0
rms 2825(2921±117) Fcgs 2.541(125)E−16
mad 2161(2218±77) 2.495(125)E−16
avg 1111(999±139) fwhm 5183(5061±804)
med 257(214±62) > 2893(2878±93)
top −431(−421±24) < 7456(7225±1594)
rm663 RMS BLR MgII 2798.75
WinHW 7830 km/s 2727 2873 S/N 25.3
rms 2303(2348±84) Fcgs 3.654(144)E−17
mad 1714(1740±55) 3.652(144)E−17
avg 757(723±89) fwhm 3602(3597±95)
med 502(490±45) > 3602(3597±95)
top 129(120±108) < 3602(3597±95)
rm663 RMS BLR HeII 4687.02
WinHW 10179 km/s 4531 4849 S/N 0.00134
rms 0(5409±634) Fcgs 0.0(4.9)E−18
mad 0(4595±637) 0.0(4.9)E−18
avg −10179(−352±1376) fwhm 69(7079±8198)
med −10144(−4451±1383) 69(11100±10768)
top −10144(−22209±7669) 69(13040±7842)
rm663 RMS BLR Hβ 4862.68
WinHW 7830 km/s 4737 4991 S/N 16.3
rms 2376(2442±82) Fcgs 3.16(19)E−17
mad 1782(1820±54) 3.10(19)E−17
avg 75(124±99) fwhm 3285(3272±77)
med 82(108±52) > 3285(3272±77)
top 328(301±54) < 3285(3272±77)
f_λ (10^{-17} erg cm^{-2}s^{-1}Å^{-1})
velocity (km/s) z=0.674360
BLR 7830 NLR 900 km/s