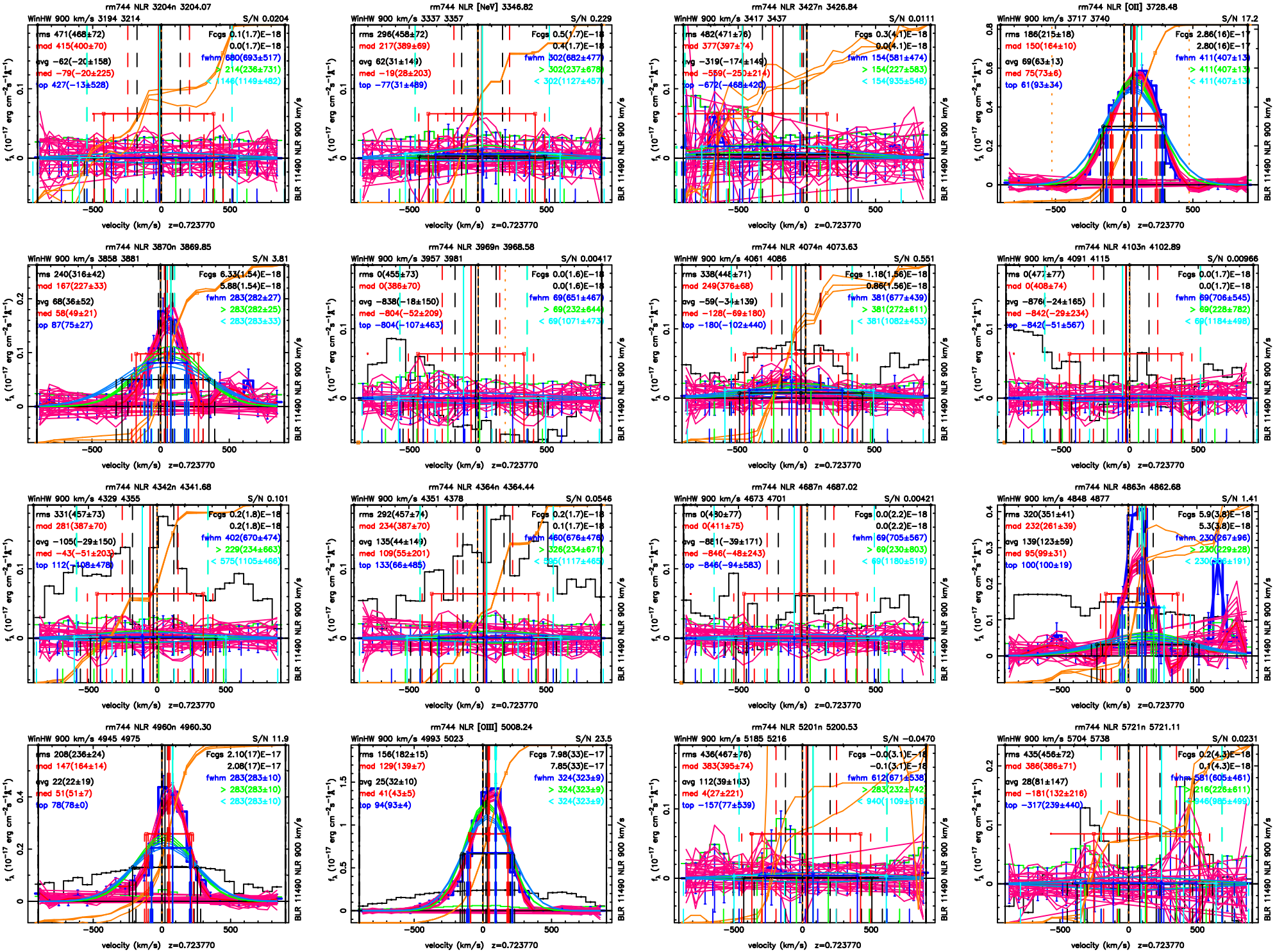
rm744 NLR 3204n 3204.07
WinHW 900 km/s 3194 3214
S/N 0.0204
rms 471(468±72)
mod 415(400±70)
avg −62(−20±158)
med −79(−20±225)
top 427(−13±528)
Fcgs 0.1(1.7)E−18
0.0(1.7)E−18
fwhm 680(693±517)
> 214(236±731)
< 146(1149±482)
rm744 NLR [NeV] 3346.82
WinHW 900 km/s 3337 3357
S/N 0.229
rms 296(458±72)
mod 217(389±69)
avg 62(31±149)
med −19(28±203)
top −77(31±489)
Fcgs 0.5(1.7)E−18
0.4(1.7)E−18
fwhm 302(682±477)
> 302(237±678)
< 302(1127±457)
rm744 NLR 3427n 3426.84
WinHW 900 km/s 3417 3437
S/N 0.0111
rms 482(471±76)
mod 377(397±74)
avg −319(−174±149)
med −559(−250±214)
top −672(−468±420)
Fcgs 0.3(4.1)E−18
0.0(4.1)E−18
fwhm 154(581±474)
> 154(227±583)
< 154(935±548)
rm744 NLR [OII] 3728.48
WinHW 900 km/s 3717 3740
S/N 17.2
rms 186(215±18)
mod 150(164±10)
avg 69(63±13)
med 75(73±6)
top 61(93±34)
Fcgs 2.86(16)E−17
2.80(16)E−17
fwhm 411(407±13)
> 411(407±13)
< 411(407±13)
rm744 NLR 3870n 3869.85
WinHW 900 km/s 3858 3881
S/N 3.81
rms 240(316±42)
mod 167(227±33)
avg 68(36±52)
med 58(49±21)
top 87(75±27)
Fcgs 6.33(1.54)E−18
5.88(1.54)E−18
fwhm 283(282±27)
> 283(282±25)
< 283(283±33)
rm744 NLR 3969n 3968.58
WinHW 900 km/s 3957 3981
S/N 0.00417
rms 0(455±73)
mod 0(386±70)
avg −838(−18±150)
med −804(−52±209)
top −804(−107±463)
Fcgs 0.0(1.6)E−18
0.0(1.6)E−18
fwhm 69(651±467)
> 69(232±644)
< 69(1071±473)
rm744 NLR 4074n 4073.63
WinHW 900 km/s 4061 4086
S/N 0.551
rms 338(446±71)
mod 249(376±68)
avg −59(−39±139)
med −128(−69±180)
top −180(−102±440)
Fcgs 1.18(1.56)E−18
0.86(1.56)E−18
fwhm 381(677±439)
> 381(272±611)
< 381(1082±453)
rm744 NLR 4103n 4102.89
WinHW 900 km/s 4091 4115
S/N 0.00966
rms 0(477±77)
mod 0(408±74)
avg −876(−24±165)
med −842(−29±234)
top −842(−51±567)
Fcgs 0.0(1.7)E−18
0.0(1.7)E−18
fwhm 69(706±545)
> 69(228±782)
< 69(1184±498)
rm744 NLR 4342n 4341.68
WinHW 900 km/s 4329 4355
S/N 0.101
rms 331(457±73)
mod 281(387±70)
avg −105(−29±150)
med −43(−51±203)
top 112(−108±478)
Fcgs 0.2(1.8)E−18
0.2(1.8)E−18
fwhm 402(670±474)
> 229(234±663)
< 575(1105±466)
rm744 NLR 4364n 4364.44
WinHW 900 km/s 4351 4378
S/N 0.0546
rms 292(457±74)
mod 234(387±70)
avg 135(44±149)
med 109(55±201)
top 133(66±485)
Fcgs 0.2(1.7)E−18
0.1(1.7)E−18
fwhm 460(676±476)
> 326(234±671)
< 595(1117±465)
rm744 NLR 4687n 4687.02
WinHW 900 km/s 4673 4701
S/N 0.00421
rms 0(430±77)
mod 0(411±75)
avg −881(−39±171)
med −846(−48±243)
top −846(−94±583)
Fcgs 0.0(2.2)E−18
0.0(2.2)E−18
fwhm 69(705±567)
> 69(230±803)
< 69(1180±519)
rm744 NLR 4863n 4862.68
WinHW 900 km/s 4848 4877
S/N 1.41
rms 320(351±41)
mod 232(261±39)
avg 139(123±59)
med 95(99±31)
top 100(100±19)
Fcgs 5.9(3.8)E−18
5.3(3.8)E−18
fwhm 230(267±96)
> 230(229±28)
< 230(996±191)
rm744 NLR 4960n 4960.30
WinHW 900 km/s 4945 4975
S/N 11.9
rms 208(236±24)
mod 147(164±14)
avg 22(22±19)
med 51(51±7)
top 78(78±0)
Fcgs 2.10(17)E−17
2.08(17)E−17
fwhm 283(283±10)
> 283(283±10)
< 283(283±10)
rm744 NLR [OIII] 5008.24
WinHW 900 km/s 4993 5023
S/N 23.5
rms 156(182±15)
mod 129(139±7)
avg 25(32±10)
med 41(43±5)
top 94(93±4)
Fcgs 7.98(33)E−17
7.85(33)E−17
fwhm 324(323±9)
> 324(323±9)
< 324(323±9)
rm744 NLR 5201n 5200.53
WinHW 900 km/s 5185 5216
S/N −0.0470
rms 436(467±76)
mod 383(395±74)
avg 112(39±163)
med 4(27±221)
top −157(77±539)
Fcgs −0.0(3.1)E−18
−0.1(3.1)E−18
fwhm 612(671±538)
> 283(232±742)
< 940(1109±518)
rm744 NLR 5721n 5721.11
WinHW 900 km/s 5704 5738
S/N 0.0231
rms 435(456±72)
mod 386(386±71)
avg 28(81±147)
med −181(132±216)
top −317(239±440)
Fcgs 0.2(4.3)E−18
0.1(4.3)E−18
fwhm 581(605±461)
> 216(226±611)
< 946(985±499)
velocity (km/s) z=0.723770
BLR 11490 NLR 900 km/s