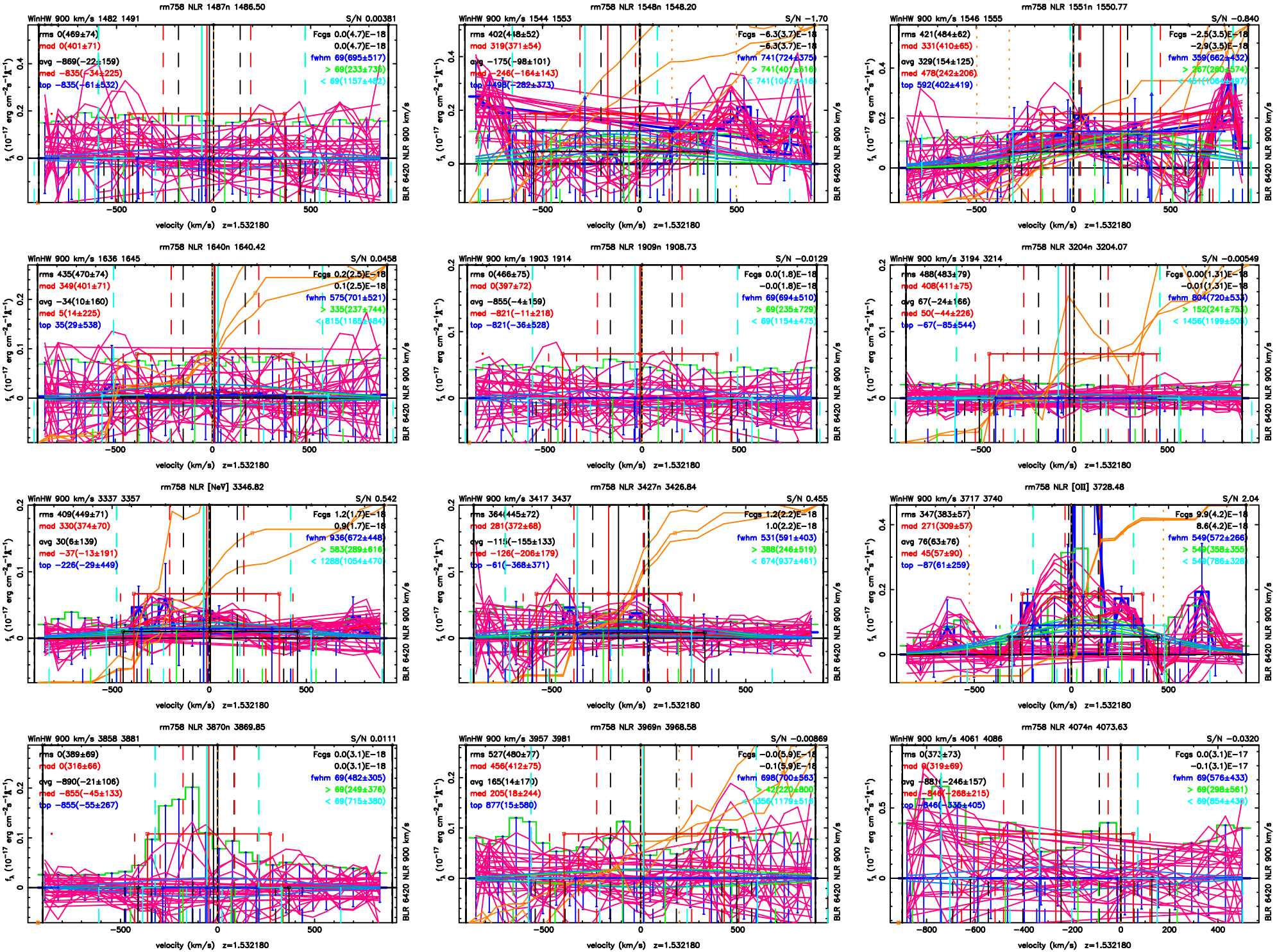
rm758 NLR 1487n 1486.50
WinHW 900 km/s 1482 1491
S/N 0.00381
rms 0(469±74)
mad 0(401±71)
avg −869(−22±159)
med −835(−34±225)
top −835(−61±532)
Fcgs 0.0(4.7)E−18
0.0(4.7)E−18
fwhm 69(695±517)
> 69(233±736)
< 69(1157±482)
rm758 NLR 1548n 1548.20
WinHW 900 km/s 1544 1553
S/N −1.70
rms 402(418±52)
mad 319(371±54)
avg −175(−98±101)
med −246(−164±143)
top −498(−282±373)
Fcgs −6.3(3.7)E−18
−6.3(3.7)E−18
fwhm 741(724±375)
> 741(401±516)
< 741(1047±516)
rm758 NLR 1551n 1550.77
WinHW 900 km/s 1546 1555
S/N −0.840
rms 421(484±62)
mad 331(410±65)
avg 329(154±125)
med 478(242±206)
top 592(402±419)
Fcgs −2.5(3.5)E−18
−2.9(3.5)E−18
fwhm 359(662±432)
> 267(280±574)
< 451(1064±487)
rm758 NLR 1640n 1640.42
WinHW 900 km/s 1636 1645
S/N 0.0458
rms 435(470±74)
mad 349(401±71)
avg −34(10±160)
med 5(14±225)
top 35(29±538)
Fcgs 0.2(2.5)E−18
0.1(2.5)E−18
fwhm 575(701±521)
> 335(237±744)
< 815(1165±484)
rm758 NLR 1909n 1908.73
WinHW 900 km/s 1903 1914
S/N −0.0129
rms 0(466±75)
mad 0(397±72)
avg −855(−4±159)
med −821(−11±218)
top −821(−36±528)
Fcgs 0.0(1.8)E−18
−0.0(1.8)E−18
fwhm 69(694±510)
> 69(235±729)
< 69(1154±475)
rm758 NLR 3204n 3204.07
WinHW 900 km/s 3194 3214
S/N −0.00549
rms 488(483±79)
mad 408(411±75)
avg 67(−24±166)
med 50(−44±226)
top −67(−85±544)
Fcgs 0.00(1.31)E−18
−0.01(1.31)E−18
fwhm 804(720±533)
> 152(241±753)
< 1456(1199±509)
rm758 NLR [NeV] 3346.82
WinHW 900 km/s 3337 3357
S/N 0.542
rms 409(449±71)
mad 330(374±70)
avg 30(6±139)
med −37(−13±191)
top −226(−29±449)
Fcgs 1.2(1.7)E−18
0.9(1.7)E−18
fwhm 936(672±448)
> 583(289±616)
< 1288(1054±470)
rm758 NLR 3427n 3426.84
WinHW 900 km/s 3417 3437
S/N 0.455
rms 364(445±72)
mad 281(372±68)
avg −115(−155±133)
med −126(−206±179)
top −61(−368±371)
Fcgs 1.2(2.2)E−18
1.0(2.2)E−18
fwhm 531(591±403)
> 388(246±519)
< 674(937±461)
rm758 NLR [OII] 3728.48
WinHW 900 km/s 3717 3740
S/N 2.04
rms 347(383±57)
mad 271(309±57)
avg 76(63±76)
med 45(57±90)
top −87(61±259)
Fcgs 9.9(4.2)E−18
8.6(4.2)E−18
fwhm 549(572±266)
> 540(358±355)
< 540(786±328)
rm758 NLR 3870n 3869.85
WinHW 900 km/s 3858 3881
S/N 0.0111
rms 0(389±69)
mad 0(316±66)
avg −890(−21±106)
med −855(−45±133)
top −855(−55±267)
Fcgs 0.0(3.1)E−18
0.0(3.1)E−18
fwhm 69(482±305)
> 69(249±376)
< 69(715±380)
rm758 NLR 3969n 3968.58
WinHW 900 km/s 3957 3981
S/N −0.00869
rms 527(480±77)
mad 456(412±75)
avg 165(14±170)
med 205(18±244)
top 877(15±580)
Fcgs −0.0(5.9)E−18
−0.1(5.9)E−18
fwhm 698(700±563)
> 42(220±800)
< 1356(1179±516)
rm758 NLR 4074n 4073.63
WinHW 900 km/s 4061 4086
S/N −0.0320
rms 0(373±73)
mad 0(319±69)
avg −881(−246±157)
med −846(−268±215)
top −846(−536±405)
Fcgs 0.0(3.1)E−17
−0.1(3.1)E−17
fwhm 69(576±433)
> 69(298±561)
< 69(854±439)
f_λ (10^{-17} erg cm^{-2}s^{-1}Å^{-1})
velocity (km/s) z=1.532180
BLR 6420 NLR 900 km/s