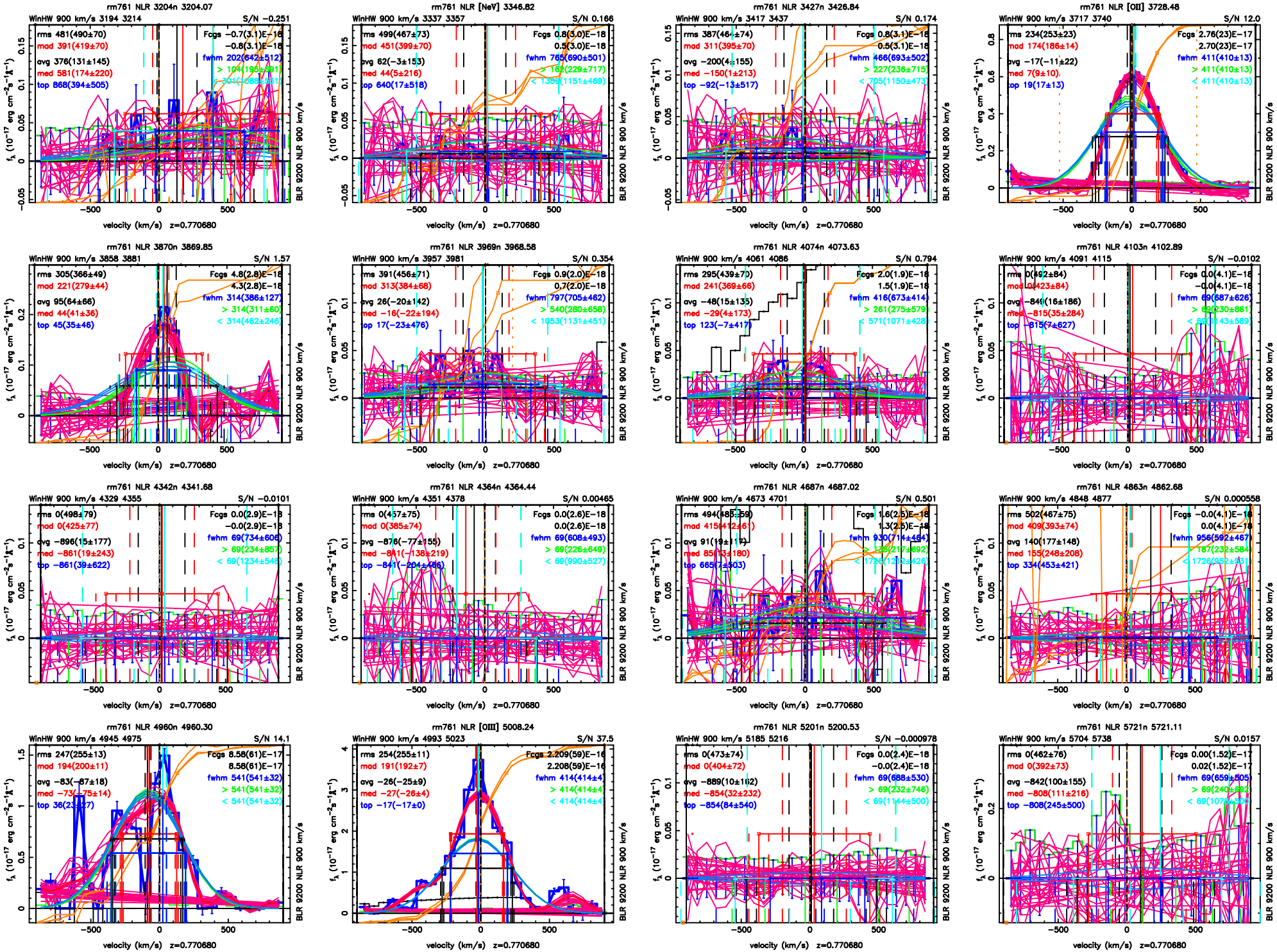
rm761 NLR 3204n 3204.07
WinHW 900 km/s 3194 3214
S/N −0.251
rms 481(490±70)
mod 391(419±70)
avg 376(131±145)
med 581(174±220)
top 868(394±505)
Fcgs −0.7(3.1)E−18
−0.8(3.1)E−18
fwhm 202(642±512)
rm761 NLR [NeV] 3346.82
WinHW 900 km/s 3337 3357
S/N 0.166
rms 499(467±73)
mod 451(399±70)
avg 62(−3±153)
med 44(5±216)
top 640(17±518)
Fcgs 0.8(3.0)E−18
0.5(3.0)E−18
fwhm 765(690±501)
rm761 NLR 3427n 3426.84
WinHW 900 km/s 3417 3437
S/N 0.174
rms 387(464±74)
mod 311(395±70)
avg −200(4±155)
med −150(1±213)
top −92(−13±517)
Fcgs 0.8(3.1)E−18
0.5(3.1)E−18
fwhm 466(693±502)
rm761 NLR [OII] 3728.48
WinHW 900 km/s 3717 3740
S/N 12.0
rms 234(253±23)
mod 174(186±14)
avg −17(−11±22)
med 7(9±10)
top 19(17±13)
Fcgs 2.76(23)E−17
2.70(23)E−17
fwhm 411(410±13)
rm761 NLR 3870n 3869.85
WinHW 900 km/s 3858 3881
S/N 1.57
rms 305(366±49)
mod 221(279±44)
avg 95(64±66)
med 44(41±36)
top 45(35±46)
Fcgs 4.8(2.8)E−18
4.3(2.8)E−18
fwhm 314(386±127)
rm761 NLR 3969n 3968.58
WinHW 900 km/s 3957 3981
S/N 0.354
rms 391(456±71)
mod 313(384±68)
avg 26(−20±142)
med −16(−22±194)
top 17(−23±476)
Fcgs 0.9(2.0)E−18
0.7(2.0)E−18
fwhm 797(705±462)
rm761 NLR 4074n 4073.63
WinHW 900 km/s 4061 4086
S/N 0.794
rms 295(439±70)
mod 241(369±66)
avg −48(15±135)
med −29(4±173)
top 123(−7±417)
Fcgs 2.0(1.9)E−18
1.5(1.9)E−18
fwhm 416(673±414)
rm761 NLR 4103n 4102.89
WinHW 900 km/s 4091 4115
S/N −0.0102
rms 0(492±84)
mod 0(423±84)
avg −849(16±186)
med −815(35±284)
top −815(7±627)
Fcgs 0.0(4.1)E−18
−0.0(4.1)E−18
fwhm 69(687±626)
rm761 NLR 4342n 4341.68
WinHW 900 km/s 4329 4355
S/N −0.0101
rms 0(498±79)
mod 0(425±77)
avg −896(15±177)
med −861(19±243)
top −861(39±622)
Fcgs 0.0(2.9)E−18
−0.0(2.9)E−18
fwhm 69(734±606)
rm761 NLR 4364n 4364.44
WinHW 900 km/s 4351 4378
S/N 0.00465
rms 0(437±75)
mod 0(385±74)
avg −876(−77±155)
med −841(−138±219)
top −841(−204±486)
Fcgs 0.0(2.6)E−18
0.0(2.6)E−18
fwhm 69(608±493)
rm761 NLR 4687n 4687.02
WinHW 900 km/s 4673 4701
S/N 0.501
rms 494(485±59)
mod 415(412±61)
avg 91(19±117)
med 85(13±180)
top 665(7±503)
Fcgs 1.6(2.5)E−18
1.3(2.5)E−18
fwhm 930(714±484)
rm761 NLR 4863n 4862.68
WinHW 900 km/s 4848 4877
S/N 0.000558
rms 502(467±75)
mod 409(393±74)
avg 140(177±148)
med 155(248±208)
top 334(453±421)
Fcgs −0.0(4.1)E−18
0.0(4.1)E−18
fwhm 956(592±467)
rm761 NLR 4960n 4960.30
WinHW 900 km/s 4945 4975
S/N 14.1
rms 247(255±13)
mod 194(200±11)
avg −83(−87±18)
med −73(−75±14)
top 36(23±27)
Fcgs 8.58(61)E−17
8.58(61)E−17
fwhm 541(541±32)
rm761 NLR [OIII] 5008.24
WinHW 900 km/s 4993 5023
S/N 37.5
rms 254(255±11)
mod 191(192±7)
avg −26(−25±9)
med −27(−26±4)
top −17(−17±0)
Fcgs 2.209(59)E−16
2.208(59)E−16
fwhm 414(414±4)
rm761 NLR 5201n 5200.53
WinHW 900 km/s 5185 5216
S/N −0.000978
rms 0(473±74)
mod 0(404±72)
avg −889(10±112)
med −854(32±232)
top −854(84±540)
Fcgs 0.0(2.4)E−18
−0.0(2.4)E−18
fwhm 69(688±530)
rm761 NLR 5721n 5721.11
WinHW 900 km/s 5704 5738
S/N 0.0157
rms 0(462±76)
mod 0(392±73)
avg −842(100±155)
med −808(111±216)
top −808(245±500)
Fcgs 0.00(1.52)E−17
0.02(1.52)E−17
fwhm 69(659±505)
velocity (km/s) z=0.770680
f_λ (10^{-17} erg cm^{-2}s^{-1}Å^{-1})
BLR 9200 NLR 900 km/s